

# PINTURAS & NEGOCIOS

---

INDICADORES A  
**DICIEMBRE 2019**

---

## 1) Indicador Sintético de la actividad de la construcción (ISAC):

Enero 2018 - Octubre 2019

Indicador sintético de la actividad de la construcción (ISAC). Serie original, desestacionalizada y tendencia-ciclo, base 2004=100, en números índice y variación porcentual.

Período	Índice serie original			Índice serie desestacionalizada (*)		Índice serie tendencia-ciclo		
	ISAC nivel general	Variación porcentual		ISAC nivel general	Variación porcentual respecto al mes anterior	ISAC nivel general	Variación porcentual respecto al mes anterior	
		respecto al mismo mes del año anterior	acumulada del año respecto a igual acumulado del año anterior					
	Números índice	%		Números índice	%	Números índice	%	
2018	Enero	196,4	19,5	19,5	209,0	-0,1	206,9	-0,0
	Febrero	179,1	19,3	19,4	202,6	-3,0	205,8	-0,5
	Marzo	207,9	8,4	15,2	204,0	0,7	203,9	-0,9
	Abril	192,0	14,4	15,0	203,4	-0,3	201,6	-1,1
	Mayo	196,4	6,8	13,3	194,2	-4,6	199,1	-1,2
	Junio	191,3	-0,1	10,8	196,1	1,0	196,7	-1,2
	Julio	191,1	0,8	9,3	191,1	-2,5	194,4	-1,2
	Agosto	212,9	0,0	7,9	193,6	1,3	192,1	-1,2
	Septiembre	204,6	-3,8	6,4	194,8	0,6	189,7	-1,2
	Octubre	209,5	-6,4	4,9	188,8	-3,1	187,6	-1,1
	Noviembre	188,6	-15,9	2,7	175,1	-7,2	185,9	-0,9
	Diciembre	151,6	-20,6	0,8	167,1	-4,6	184,8	-0,6
2019	Enero	165,6	-15,7	-15,7	176,0	5,4	184,4	-0,2
	Febrero	169,6	-5,3	-10,7	191,0	8,5	184,5	0,0
	Marzo	182,5	-12,3	-11,3	184,2	-3,6	184,7	0,1
	Abril	177,5	-7,6	-10,4	184,0	-0,1	184,8	0,1
	Mayo	189,6	-3,4	-9,0	187,1	1,6	184,5	-0,2
	Junio	168,6	-11,8	-9,4	179,0	-4,3	183,8	-0,4
	Julio	187,5	-1,9	-8,4	184,4	3,1	182,8	-0,6
	Agosto	200,0	-6,0	-8,1	184,5	0,0	181,7	-0,6
	Septiembre	186,9	-8,7	-8,1	174,9	-5,2	180,6	-0,6
	Octubre	189,7	-9,5	-8,3	168,8	-3,5	179,8	-0,5

Fuente: INDEC, Dirección Nacional de Estadísticas y Precios de la Producción y el Comercio, Dirección de Estadísticas del Sector Secundario.

## Enero 2012 - Octubre 2019

Indicador sintético de la actividad de la construcción (ISAC). Serie original, desestacionalizada y tendencia-ciclo, base 2004=100, en números índice.

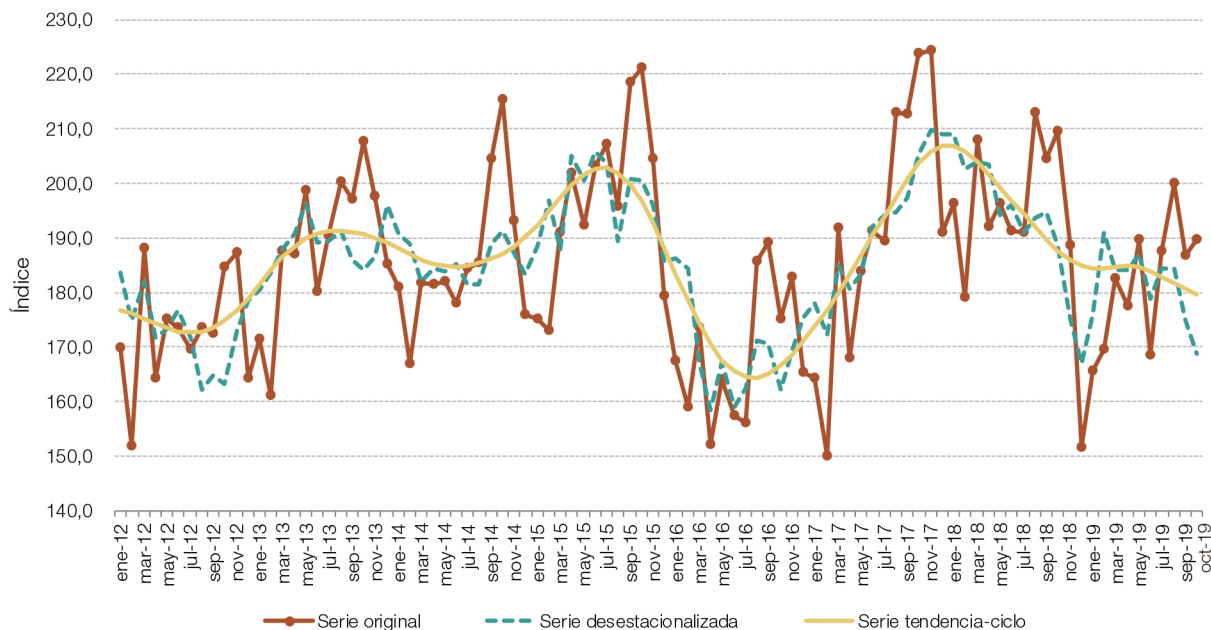

El indicador sintético de la actividad de la construcción (ISAC) muestra la evolución del sector tomando como referencia la demanda de insumos requeridos en la construcción. Para el cálculo del ISAC se consideran los consumos aparentes de: artículos sanitarios de cerámica, asfalto, caños de acero sin costura, cemento portland, hierro redondo para hormigón, ladrillos huecos, pisos y revestimientos cerámicos, pinturas para la construcción, placas de yeso y vidrio plano.

**Fuente:** INDEC, Dirección Nacional de Estadísticas y Precios de la Producción y el Comercio, Dirección de Estadísticas del Sector Secundario.

## 2) Índice Construya

Diciembre 2018 - Noviembre 2019

MES	ÍNDICE CON ESTACIONALIDAD	VARIACIÓN % INTERANUAL	VARIACIÓN % ANUAL ACUMULADA
DICIEMBRE 2018	243,6	-31,8%	-7,0%
ENERO 2019	278,6	-20,1%	N/A
FEBRERO 2019	274	-13,2%	-16,8%
MARZO 2019	294,8	-16,3%	-16,6%
ABRIL 2019	300	-17,1%	-16,8%
MAYO 2019	318,2	-12,1%	-16%
JUNIO 2019	282,5	-13,9%	-15,6%
JULIO 2019	312,1	-7,5%	-14,5%
AGOSTO 2019	336,4	-7,5%	-13,6%
SEPTIEMBRE 2019	324,2	-6,7%	-12,8%
OCTUBRE 2019	358,3	8,8%	-10,7%
NOVIEMBRE 2019	335,5	12,7%	-8,9%

Mide el nivel de actividad de once empresas representativas del mercado de la construcción. Está realizado con los valores que surgen de las ventas de las empresas que conforman el Grupo y se publica mensualmente.

**Fuente:** Grupo Construya

## 3) Superficie cubierta autorizada por los permisos de edificación

Enero 2018 - Octubre 2019

La superficie a construir, autorizada por los permisos de edificación otorgados para la ejecución de obras privadas se realiza sobre una nómina representativa de 60 municipios.

Período	Superficie autorizada	Variación porcentual			
		respecto al mes anterior	respecto al mismo mes del año anterior	acumulada del año respecto a igual acumulado del año anterior	
	m <sup>2</sup>		%		
2018	Enero	573.034	-19,3	-14,3	-14,3
	Febrero <sup>e</sup>	514.589	-10,2	2,3	-7,2
	Marzo	798.641	55,2	26,5	4,6
	Abril <sup>e</sup>	632.767	-20,8	-14,8	-1,1
	Mayo	733.828	16,0	-20,5	-6,2
	Junio	637.513	-13,1	-14,4	-7,7
	Julio	708.198	11,1	-12,8	-8,5
	Agosto	750.110	5,9	-11,0	-8,9
	Septiembre	754.640	0,6	8,1	-7,1
	Octubre	721.943	-4,3	-8,3	-7,2
	Noviembre	625.563	-13,4	-11,5	-7,6
	Diciembre	610.277	-2,4	-14,0	-8,1
2019	Enero	585.890	-4,0	2,2	2,2
	Febrero	685.867	17,1	33,3	16,9
	Marzo	539.533	-21,3	-32,4	-4,0
	Abril	731.295	35,5	15,6	0,9
	Mayo	899.183	23,0	22,5	5,8
	Junio	798.834	-11,2	25,3	9,0
	Julio	846.330	5,9	19,5	10,6
	Agosto	765.824	-9,5	2,1	9,4
	Septiembre	623.911	-18,5	-17,3	6,1
	Octubre <sup>e</sup>	770.105	23,4	6,7	6,2

Notas: el 5 de abril de 2018 se publicó en el Boletín Oficial de la Ciudad Autónoma de Buenos Aires el decreto de necesidad y urgencia n° 1/18, que establece en su artículo 2: "Los trámites para solicitar permisos de obra nueva o ampliación que se inicien a partir de la publicación del presente Decreto y que soliciten edificios de perímetro libre regulados en el parágrafo 4.3 del Código de Planeamiento Urbano cuya altura supere la altura máxima permitida en el Proyecto de Código Urbanístico, remitido a la Legislatura de Ciudad Autónoma de Buenos Aires mediante Mensaje N° 32-AJG/18, quedan suspendidos por el plazo de ciento ochenta (180) días". Por tal motivo, se verá afectada la cifra de metros cuadrados permitidos en la Ciudad Autónoma de Buenos Aires.

La nómina de los municipios puede ser consultada en la Metodología INDEC N° 28.

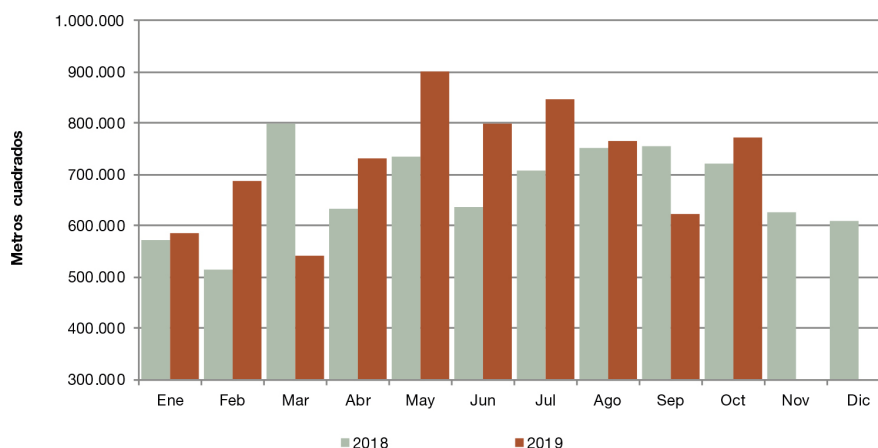

La superficie a construir registrada por los permisos que otorgan los municipios da una idea aproximada del nivel de actividad que se espera para los próximos meses.

**Fuente:** INDEC, Dirección Nacional de Estadísticas y Precios de la Producción y el Comercio, Dirección de Estadísticas del Sector Secundario.

## 4) Insumos para la construcción

Serie original, en variación porcentual. **Octubre de 2019**

Insumo	Variación porcentual	
	respecto al mismo mes del año anterior	acumulada del año respecto a igual acumulado del año anterior
	%	
Artículos sanitarios de cerámica	-15,3	-22,8
Asfalto	-19,0	-16,2
Cales	-18,9	-8,6
Cemento portland	-8,8	-6,3
Hierro redondo y aceros para la construcción	-6,7	-12,8
Hormigón elaborado	-36,0	-5,6
Ladrillos huecos	-5,5	-11,1
Mosaicos graníticos y calcáreos	-7,9	-10,9
Pinturas para construcción	2,8	-6,3
Pisos y revestimientos cerámicos	8,2	-14,4
Placas de yeso	6,4	-9,2
Yeso	-0,8	8,8
Resto (!)	-8,2	-6,0

(1) Incluye grifería, tubos de acero sin costura y vidrio plano para la construcción. No se difunden las variaciones de cada uno de ellos por separado en virtud de dar cumplimiento al artículo 10 de la ley n° 17.622, que hace referencia al secreto estadístico.

Insumos para la construcción. Serie original base 2004=100, en variación porcentual interanual. **Octubre de 2019**

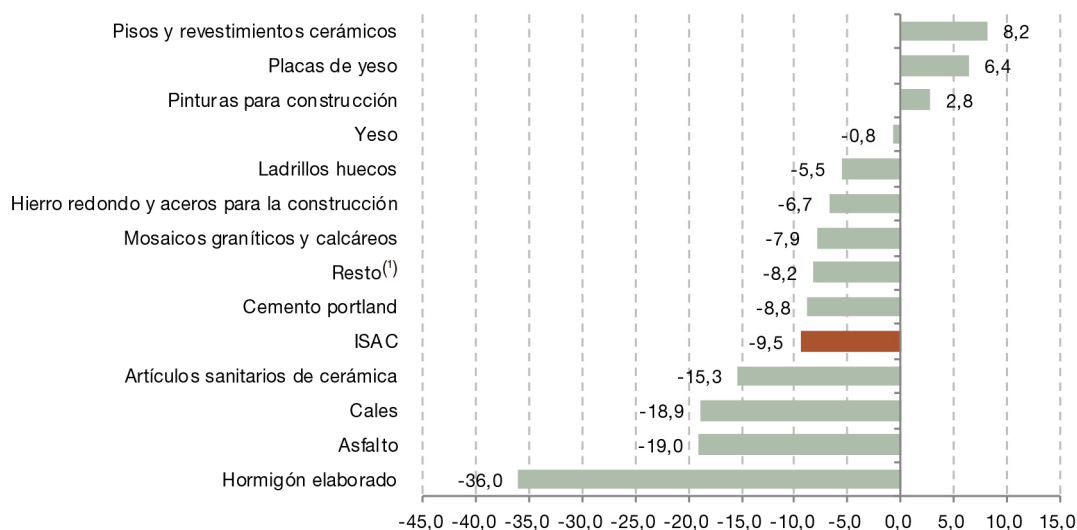

(1) Incluye grifería, tubos de acero sin costura y vidrio plano para la construcción. No se difunden las variaciones de cada uno de ellos por separado en virtud de dar cumplimiento al artículo 10 de la ley n° 17.622, que hace referencia al secreto estadístico.

**Fuente:** INDEC, Dirección Nacional de Estadísticas y Precios de la Producción y el Comercio, Dirección de Estadísticas del Sector Secundario.

## 5) Evolución de las ventas en pinturerías de CABA y GBA en pesos (\$)

La variación porcentual de la facturación es tomada en pesos con respecto al mismo mes del año anterior.

PERIODO	Dic 2018	Ene 2019	Feb 2019	Mar 2019	Abr 2019	May 2019	Jun 2019	Jul 2019	Ago 2019	Sep 2019	Oct 2019	Nov 2019
MES	54,7%	52,9%	63,8%	37,2%	68,2%	56,97%	32,66%	54,80%	52,69%	43,77%	36,81%	44,30%
ACUMULADO ANUAL	38,3%	52,9%	63,5%	54,2%	55,4%	56,76%	54,26%	54,96%	55,95%	54,12%	50,19%	51,59%

Fuente: CAPIN, Cámara Argentina de Pinturerías.

## 6) Encuesta cualitativa de la construcción

¿Cómo cree que evolucionará la actividad del sector construcción durante el período Nov 2019 - Ene 2019?

	Empresas que realizan principalmente obras privadas	Empresas que realizan principalmente obras públicas
		%
Disminuirá	55,0	70,3
No cambiará	37,5	28,4
Aumentará	7,5	1,3

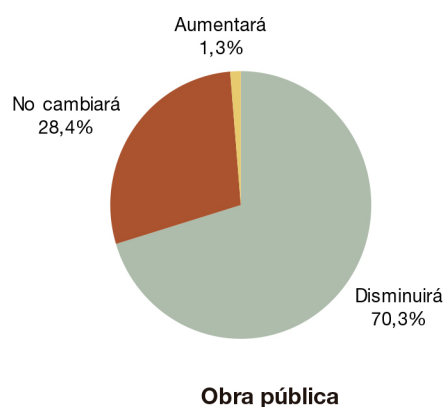
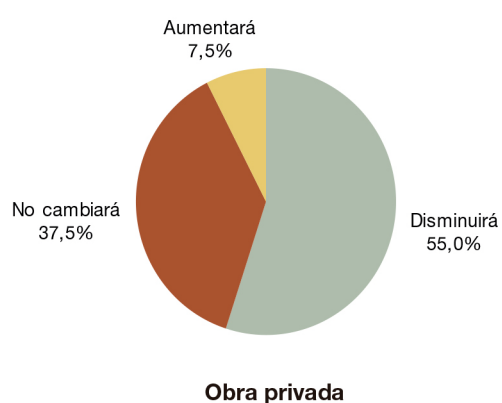

Fuente: INDEC, Dirección Nacional de Estadísticas y Precios de la Producción y el Comercio, Dirección de Estadísticas del Sector Secundario.